

MAPA DO CELÓW PROJEKTOWYCH		
Oznaczenia kancelaryjne zgłoszonej pracy geodezyjnej		Nr Rob. Wyk. 111/2020 GKNIV.6641.2791.2020
MIEJSCOWOŚĆ		KRYNICA MAJDAN TOPOLANY
Jednostka ewidencyjna	identyfikator	200207_5
	nazwa	Michałow
Obręb ewidencyjny	identyfikator	200207_5.0023 200207_5.0049
	nazwa	Krynica Majdan Topolany
SKALA MAPY		1:500
Nazwa układu współrzędnych	prostokątnych płaskich	2000 strefa 8
	wysokościowych	Kronstadt 60
Oznaczenie granic obszaru który był przedmiotem aktualizacji		- - - - -
Oznaczenie i informacje o służebnościach gruntowych mających wpływ na zagospodarowanie gruntów zlokalizowanych w granicach projektowanej inwestycji		nie badano
Oznaczenie i symbol konturu użytku gruntowego, który nie jest ujawniony w bazie danych ewidencji gruntów i budynków		- Ls
data opracowania mapy: 15.04.2020 r.		ark. mapy zas. 8.191.17.02.1.2 8.191.17.02.3.1
EAST-GEO USŁUGI GEODEZYJNO-KARTOGRAFICZNE Paweł Kręgowski 15-027 Białystok, ul. Grodowa 31 lok 12 tel./531 991 002 / tel. 609 022 650 NIP 543.204.84.13. REGON 200755914... NAZWA / imię i nazwisko Wykonawcy podpis osoby reprezentującej WYKONAŁCĘ		
GEODETA UPRAWNIONY Tomasz Łazewski nr. upr. 21859 Imię i nazwisko nr uprawnień oraz podpis geodety uprawnionego który opracował mapę		

obr.: 0023, Krynica Majdan (gm. Michaowo)

PROJ. ZAGOSPODAROWANIA CZĘŚCI DZ. NR 221 do budowy wiaty rekreacyjno-wypoczynkowej wraz z dojazdem wewnętrznym, miejscami postojowymi, ciągiem pieszo-jzdnym, ciągiem pieszym, sceną

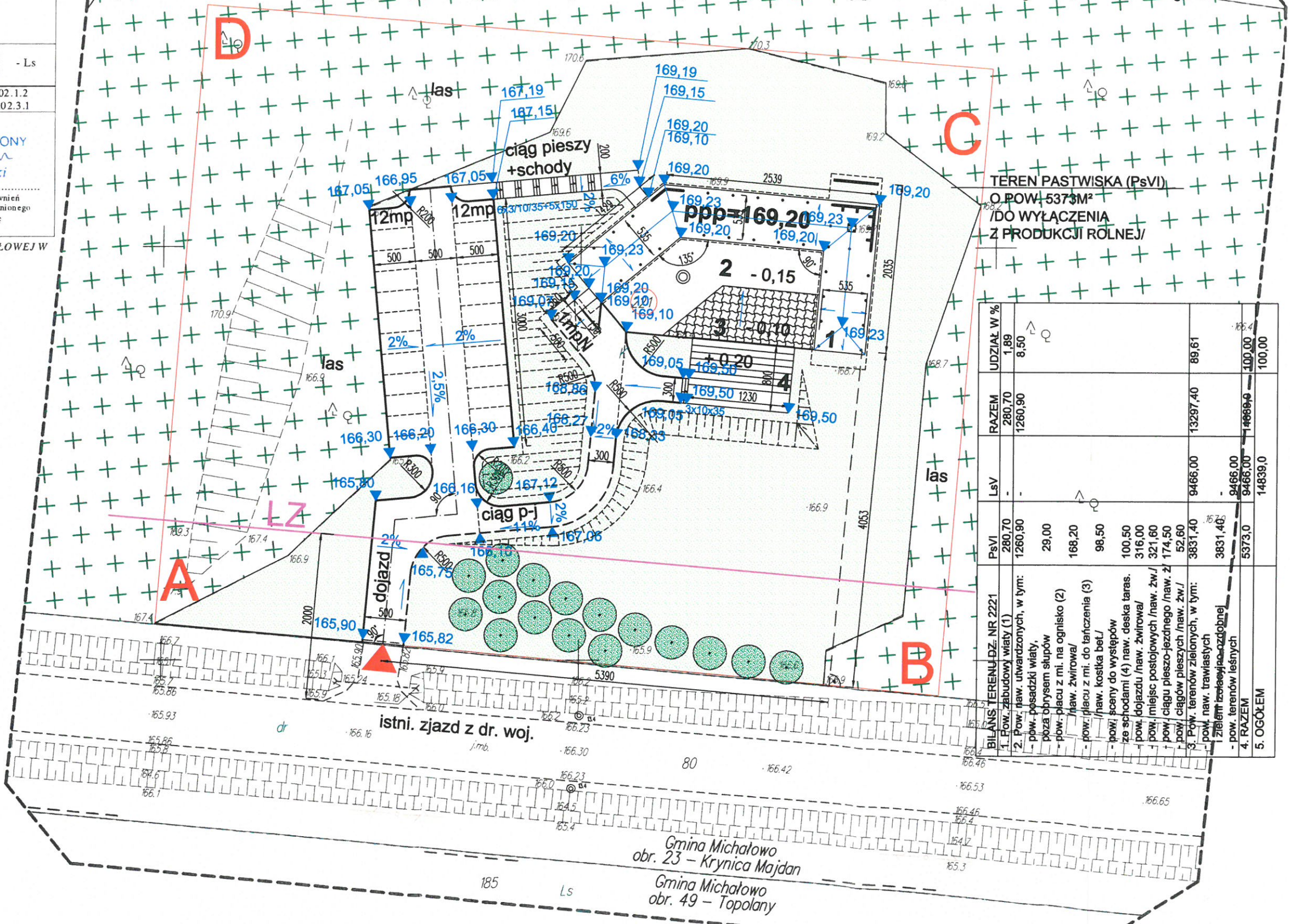

TEREN PASTWISKA (PsVI)
O.POW. 5373M²
/DO WYŁĄCZENIA Z PRODUKCJI ROLNEJ/

	PsVI	LsV	RAZEM	UDZIAŁ W %
BILANS TERENU DZ. NR 221	280,70	-	280,70	1,89
1. Pow. zabudowy wiaty (1)	1260,90	-	1260,90	8,50
2. Pow. naw. utwardzonych, w tym: - pow. posadzki wiaty, - poza brysem słupów - pow. placu z mi. na ognisko (2) - (naw. żwirowa/ - pow. placu z mi. do tarczenia (3) - (naw. kostka bet./ - pow. sceny do występów - ze schodami (4) naw. deska taras. - pow. dojazdu /naw. żwirowa/ - pow. miejsc postojowych /naw. żw./ - pow. ciągu pieszo-jzdnego /naw. żw./ - pow. ciągów pieszych /naw. żw./	29,00 168,20 98,50 100,50 316,00 321,60 174,50	-	1329,40	89,61
3. Pow. terenów zielonych, w tym: - pow. naw. trawiastych - pow. terenów leśnych	3831,40 3831,40	9466,00 9466,00	14069,90	100,00
4. RAZEM	5373,0	14839,0	19212,0	100,00
5. OGÓŁEM	-	14839,0	14839,0	100,00

INFORMACJA O PUNKTACH OSNOWY PODSTAWOWEJ I SZCZEGÓLWEJ W GRANICACH OPACOWANIA: brak



Przebieg linii 200207_5.0023 i 200207_5.0049
 2020-05-14
 P.2052.220.3370
 STARSZA PRACOWNICA BIURO
 2020-05-14
 2020-05-14

Gmina Michaowo
obr. 23 – Krynica Majdan
Gmina Michaowo
obr. 49 – Topolany

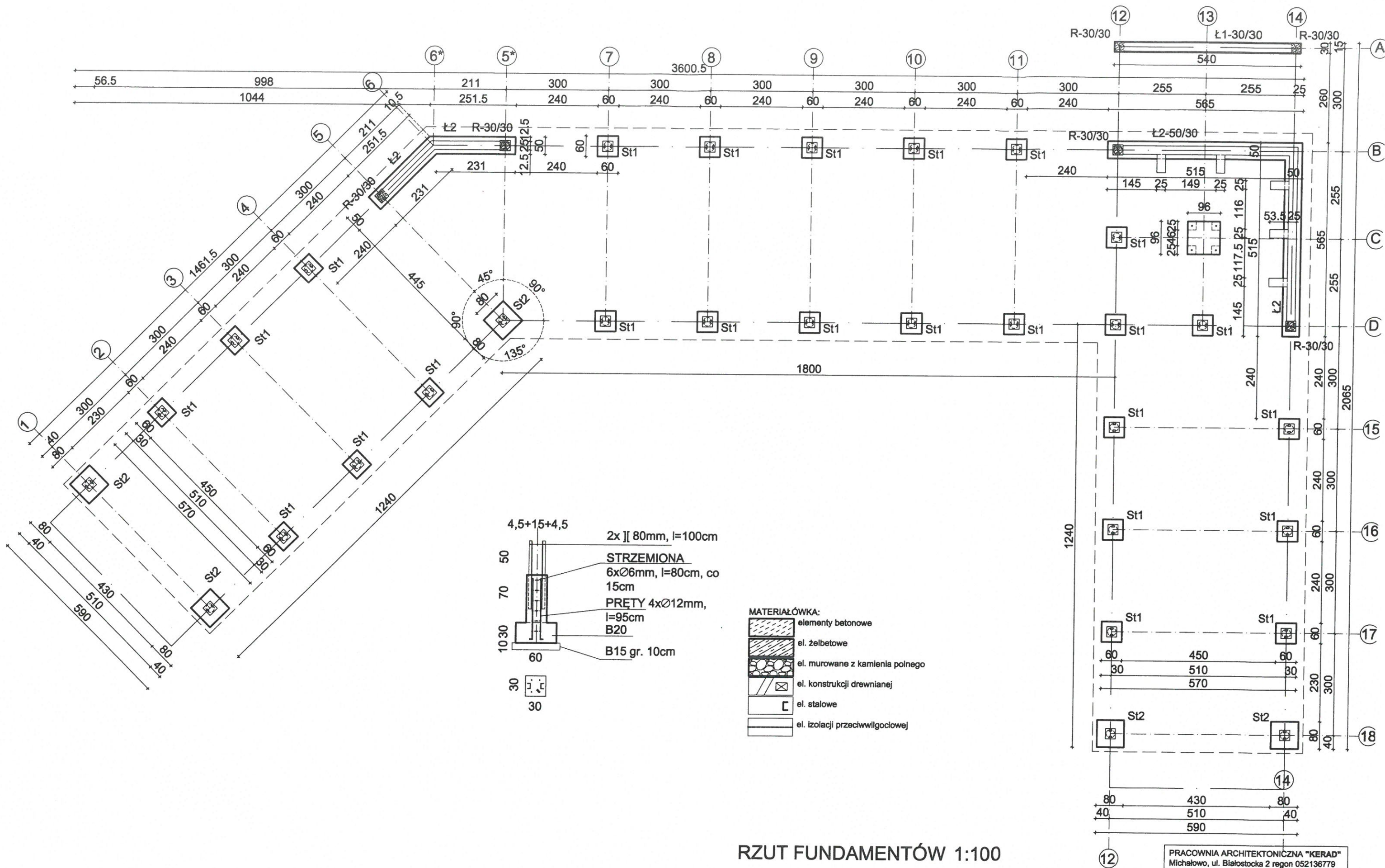

RZUT FUNDAMENTÓW 1:100

mgr inż. arch. Dariusz Jerzy
MODZELEWSKI
 upr. proj. arch. B/192/94

PRACOWNIA ARCHITEKTONICZNA "KERAD" Michałowo, ul. Białostocka 2 region 052136779		
RZUT FUNDAMENTÓW: do budowy własny rekr. -wypoczynkowej na terenie dz. nr 221 w obrębie: 0023, Krynica Majdan (gm. M-wo)		
RODZAJ OPRAW.: PB	PODPIS:	SKALA: 1:100
PROJEKTANT: mgr inż. arch. D. Modzelewski upr. proj. w spec. arch. B/192/94	<i>[Signature]</i>	Rys. Nr 1/24
SPRAWDZAJĄCY: mgr inż. arch. D. Janikowski upr. proj. w spec. arch. B/7/89		DATA: 01.09.2021r.

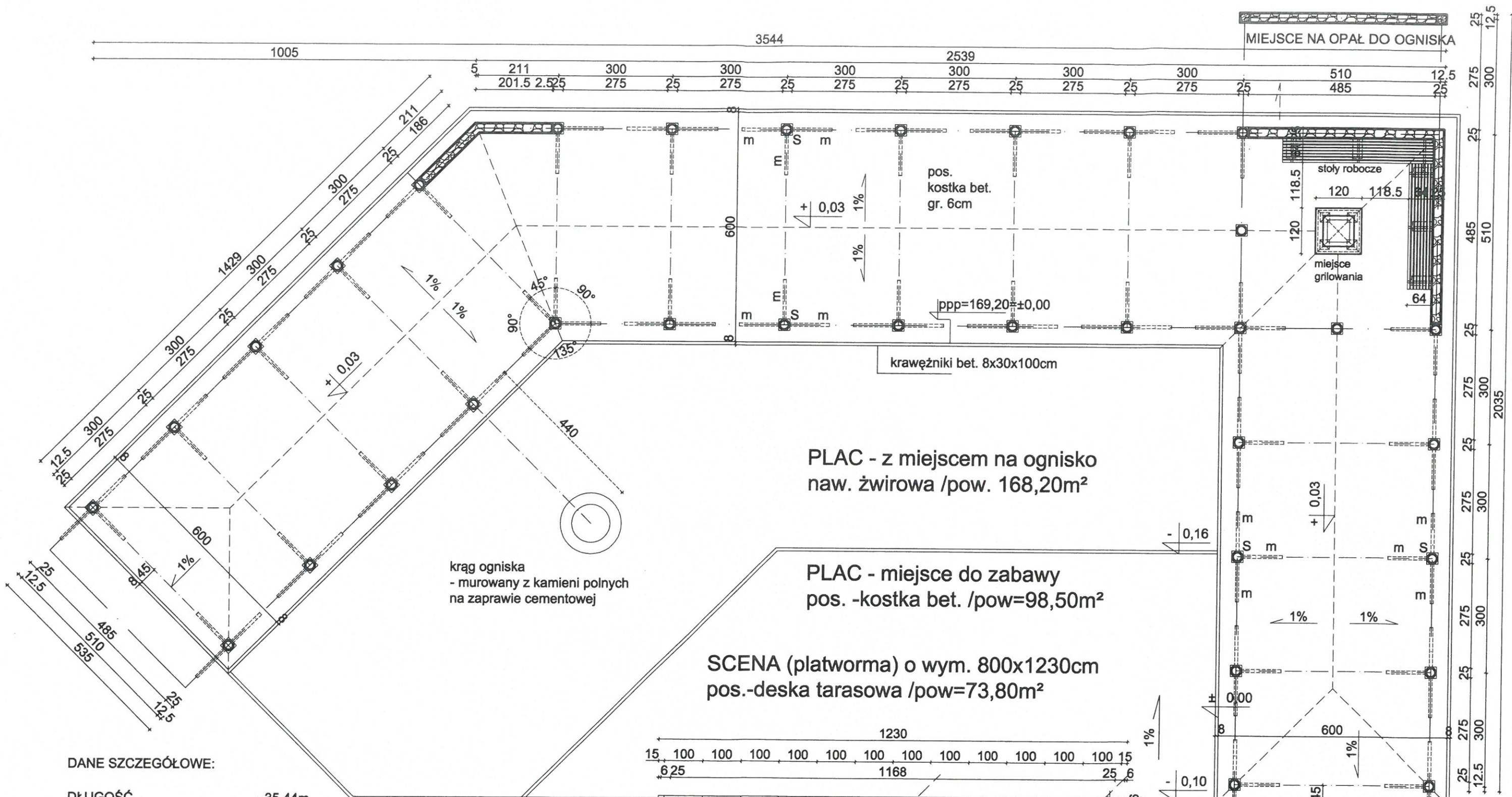

DANE SZCZEGÓŁOWE:

- DŁUGOŚĆ - 35,44m
- SZEROKOŚĆ - 20,35m
- WYSOKOŚĆ - 4,88m/h0; 4,98/ht;
- 7,14m /ht w miejscu dachu nad grilem
- POW. ZABUDOWY - 280,70m²
- POW. NAW. UTWARDZ./wiaty - 309,70m²
- KUBATURA - 1144,50m³
- ILOŚĆ KONDYGNACJI - 1

ILOŚĆ MIEJSC DO SIEDZENIA- ok. 140 szt.

RZUT PRZYZIEMIA
1:100

mgr inż. arch. Dariusz Jerzy
MODZELEWSKI
upr. proj. arch. B/192/94

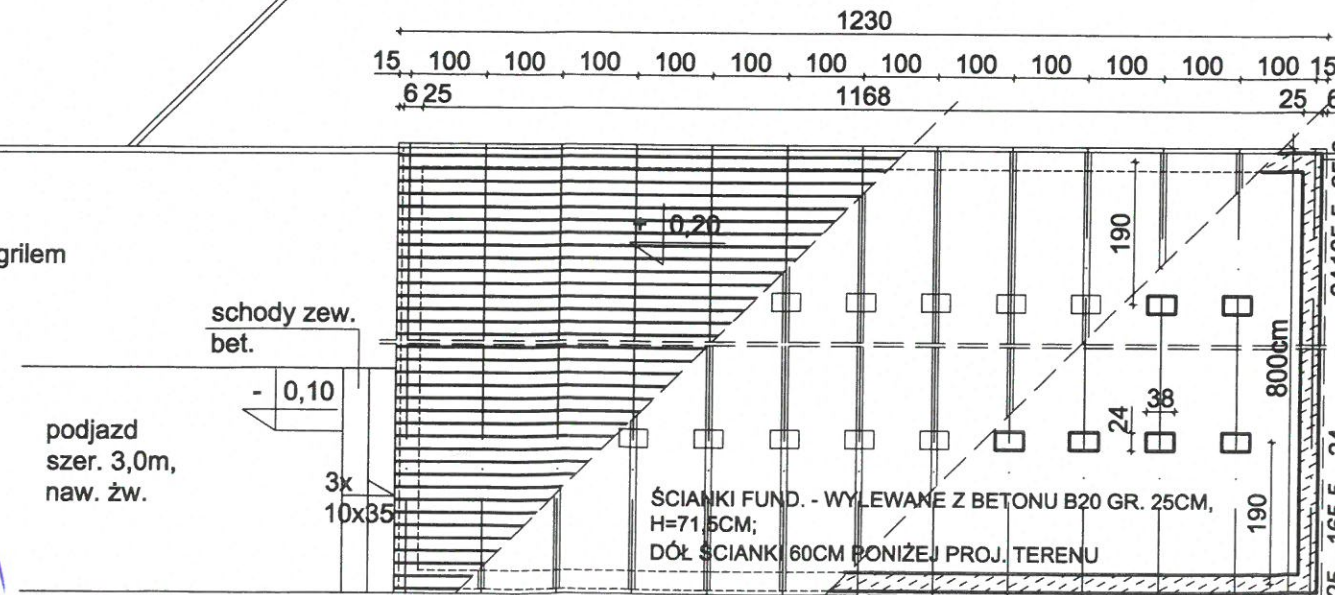

- SCENA**
- deska gr. 3,5cm, szer. 15cm, z odstępami 2 cm,
 - legary drew. 8/15cm, l=788cm, co 100cm,
 - bloczki bet. 24x38x14cm na podkładzie z bet. B15 gr. 10cm,
 - w-wa zagęszczonego żwiru gr. 25cm,
 - w-wa piasku gr. 15cm,
 - grunt rodzimy (niewysadziny)

PRACOWNIA ARCHYTEKTONICZNA "KERAD"		
Michałow, ul. Białostocka 2 region 052136779		
RZUT PRZYZIEMIA - do budowy wiaty rekreacyjno-wypoczynkowej na terenie dz. nr 221 w obrębie: 0023, Krynica Majdan (gm. M-wo)		
RODZAJ OPRAC.: PB	PODPIS:	SKALA: 1:100
PROJEKTANT: mgr inż. arch. D. Modzelewski upr. proj. w spec. arch. B/192/94		Rys. Nr 2/25
SPRAWDZAJĄCY: mgr inż. arch. D. Jankowski upr. proj. w spec. arch. B/7/89		DATA: 01.09.2021r.

PRACOWNIA ARCHYTEKTONICZNA "KERAD" Michałow, ul. Białostocka 2 region 052136779		
PRZEKROJE PIONOWE -1- do budowy wiaty rekr.-wyp. na terenie dz. nr 221 w obrębie: 0023, Krynica Majdan (gm. M-wo)		
RODZAJ OPRAC.: PB	PODPIS:	SKALA: 1:50
PROJEKTANT: mgr inż. arch. D. Modzelewski upr. proj. w spec. arch. B/192/94		Rys. Nr 5/28
SPRAWDZAJĄCY: mgr inż. arch. D. Jankowski		DATA: 01.09.2021r.

upr. proj. w spec. arch. B/17/89

mgr inż. arch. Dariusz Jerzy
MODZELEWSKI
upr. proj. arch. B/192/94

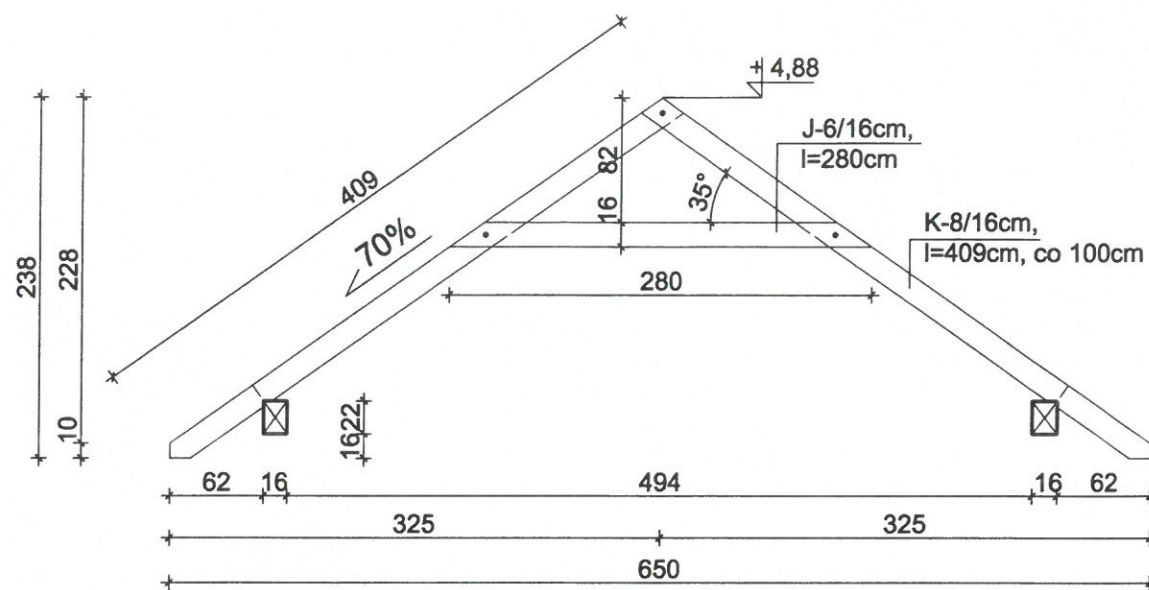

WIĘZAR W1 CO 100CM

- POKRYCIE- blacha stalowa, ocynkowana, obustronnie powlekana, w kształcie gontu, gr. 0,5mm,
- łąty drewniane 40/50mm, w rozstawie co 38cm lub zgodnie z instrukcją krycia, /łąty impregnowane preparatami grzybo- i owadobójczymi/
- krokwie 8/16cm, co 100cm

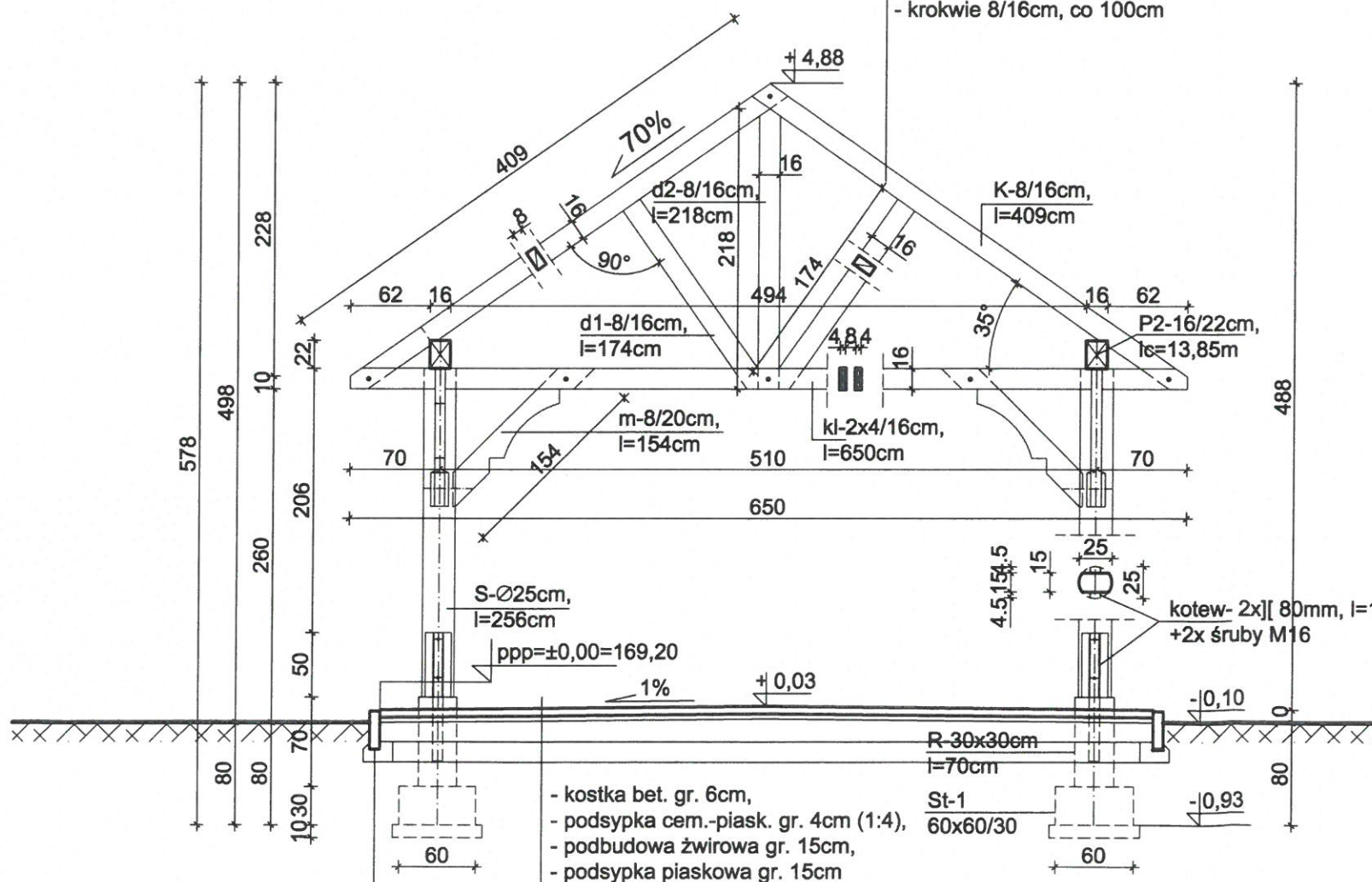

WIĘZAR W2- DEKORACYJNY CO 300CM

- kostka bet. gr. 6cm,
- podsypka cem.-piask. gr. 4cm (1:4),
- podbudowa żwirowa gr. 15cm,
- podsypka piaskowa gr. 15cm





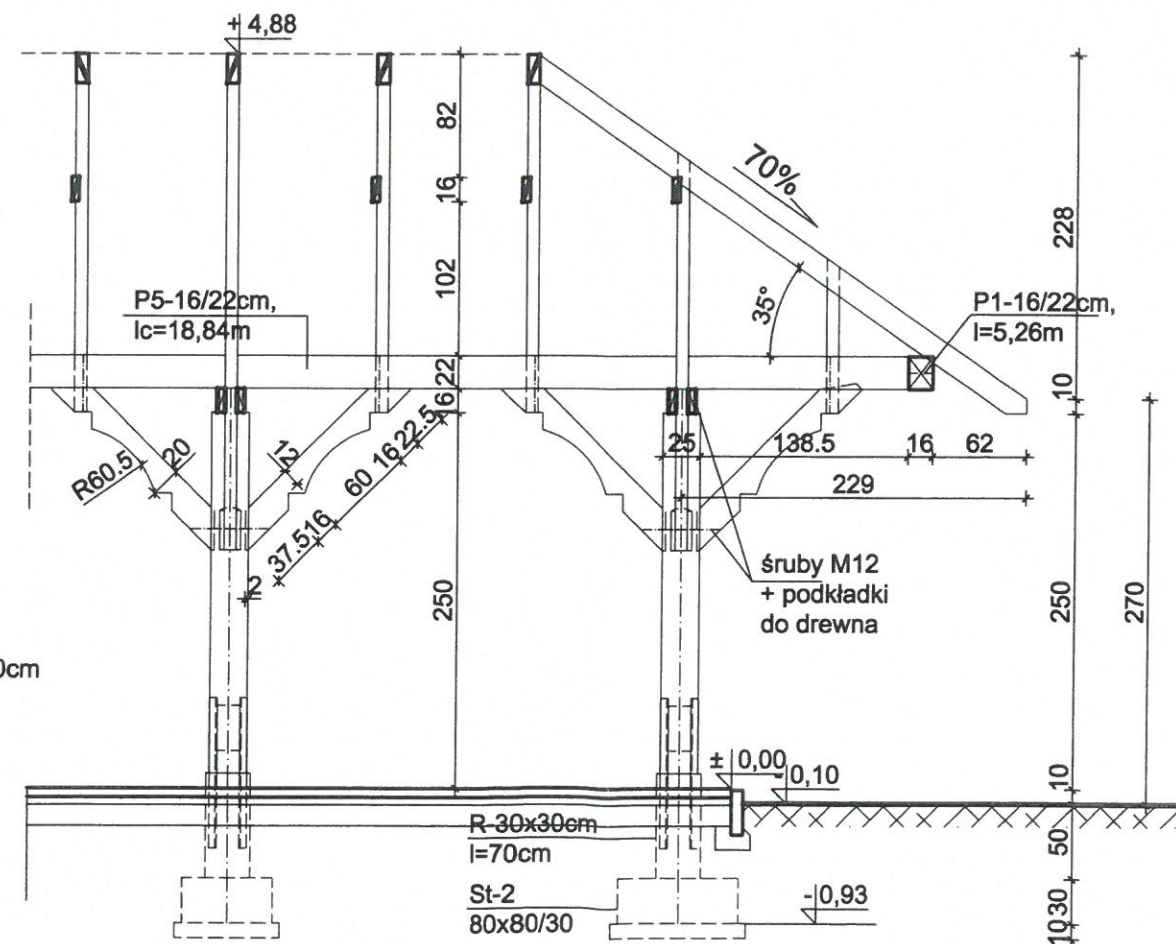

krawężnik bet. 8x30x100cm,
na ławie bet. z oporem
kolor grafitowy

PRZEKROJE PIONOWE-1 1:50



WIĘZBA DACHOWA W SZCZYTACH

WYKOŃCZENIE ZEWNĘTRZNE WIATY - PATRZ OPIS PKT. NR 8

- 1  KOLOR SZARY /cokoły rdzeni żelbetonowych wsparcia słupów
- 2  KOLOR SZARY /posadzka wiaty z kostki betonowej - kolor zasadniczy/
- 3  KOLOR GRAFITOWY /posadzka wiaty z kostki betonowej - pasy rozdzielcze oraz obrzeża betonowe/
- 4  KOLOR SZARY /elementy konstrukcyjne więźby dachowej, zabezpieczone środkami impregnująco-dekoracyjnymi/
- 5  KOLOR CIEMNO-SZARY /pokrycie dachu, obróbki blacharskie/
- 6  KOLOR NATURALNY KAMIENIA POLNEGO /ściany, ścianki murowane z kamienia polnego, bitego/
- 7  KOLOR CZARNY /elementy stalowe/

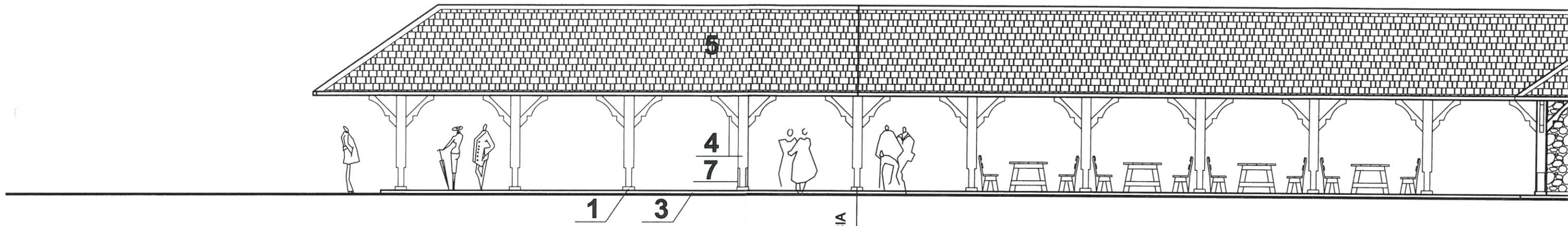

ELEWACJA POŁUDNIOWA
/widok od strony drogi/

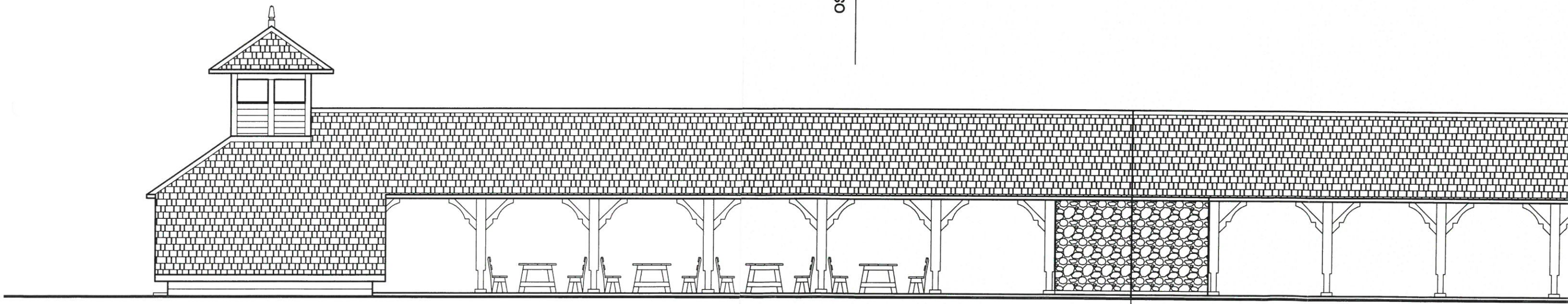

ELEWACJA PÓŁNOCNA
/widok od strony lasu/

OŚ ROZWIŃCIEŃIA

PRACOWNIA ARCHYTEKTONICZNA "KERAD"		
Michałow, ul. Białostocka 2 region 052136779		
EL. ZACHODNIA, WSCHODNIA - do budowy wiaty rekreacyjno-wyp.		
na terenie dz. nr 221 w obrębie: 0023, Krynica Majdan (gm. M-wo)		
RODZAJ OPRAC.: PB	PODPIS:	SKALA: 1:100
PROJEKTANT: mgr inż. arch. D. Modzelewski upr. proj. w spec. arch. BI/182/94		Rys. Nr 8/31
SPRAWDZAJĄCY: mgr inż. arch. D. Jankowski upr. proj. w spec. arch. BI/7/89		DATA: 01.09.2021r.

mgr inż. arch. Dariusz-Jerzy
MODZELEWSKI
upr. proj. arch. BI/182/94



ELEWACJA ZACHODNIA 1:100
/widok w rozwinięciu/

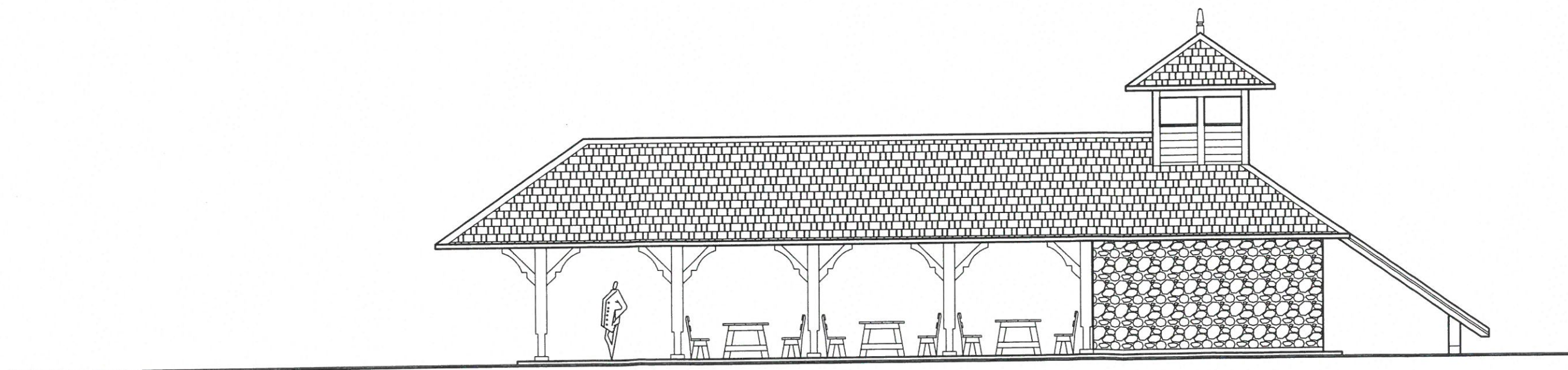

ELEWACJA WSCHODNIA 1:100

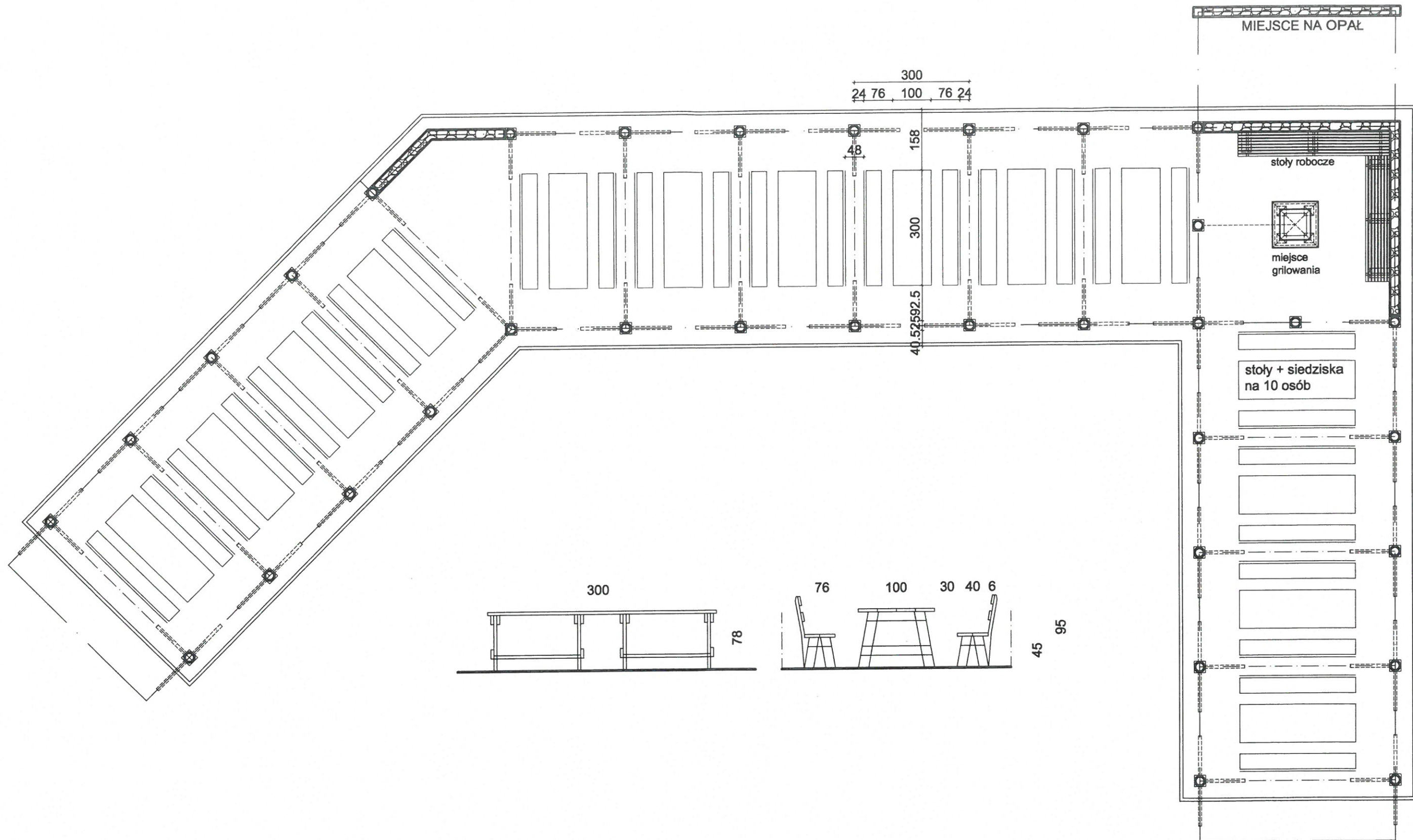

PROPOZYCJA ROZMIESZCZENIA STOŁÓW
1:100

mgr inż. arch. Dariusz Jerzy
MODZELEWSKI
upr. proj. arch. BI/192/94

PRACOWNIA ARCHITEKTONICZNA "KERAD" Michałow, ul. Białostocka 2 regon 052136779		
PROPOZYCJA ROZMIESZCZENIA STOŁÓW - do budowy wiaty na terenie dz. nr 221 w obrębie: 0023, Krynica Majdan (gm. M-wo)		
RODZAJ OPRAC.: PB	PODPIS:	SKALA: 1:100
PROJEKTANT: mgr inż. arch. D. Modzelewski upr. proj. w spec. arch. BI/192/94		Rys. Nr 9/32
SPRAWDZAJĄCY: mgr inż. arch. D. Jankowski upr. proj. w spec. arch. BI/7789		DATA: 01.09.2021r.

