

PLAN SYTUACYJNY

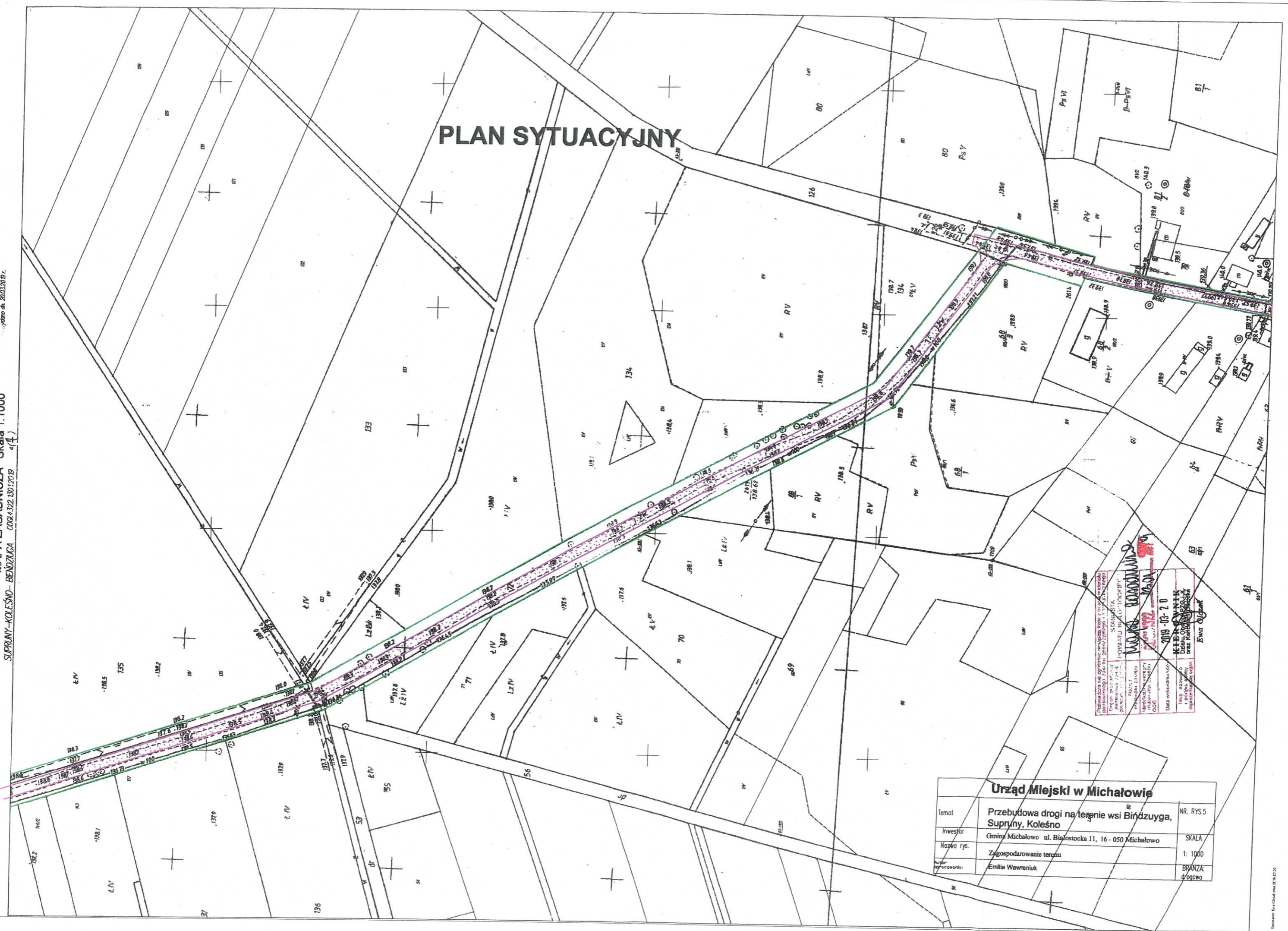

Podziałka nie stanowi zastrzeżenia w sprawie prawa własności nieruchomości, a jedynie informację o przebiegu planowanej drogi.
 Krajowy Rejestr Sądowy
 Sąd Rejonowy dla M. St. w Warszawie
 KRS 0000000000
 NIP: 525-200-0000
 REGON: 141220
 2019-03-20
 KIEROWNIK
 i podpisany
 przez
 Ewa Długosz

Urząd Miejski w Michałowie		
Temat	Przebudowa drogi na terenie wsi Bendzyga, Suprzyń, Koleśno	NR. RYS.5
Investor	Gmina Michałowo ul. Białostocka 11, 16-050 Michałowo	SKALA
Nazwa rys.	Zagospodarowanie terenu	1: 1000
Author	Emilia Wawreniuk	BRANŻA
		drogowa

Wykonano: 20.03.2019 r.
MAPA ZASADNICZA Skala 1:1000
SUPRZYNY-KOLEŚNO - BENDZUŁGA

PLAN SYTUACYJNY

PROJEKTOWAŁ: mgr inż. EWA WAWRZYNIAK	DATA: 2019-03-20
OPRACOWAŁ: mgr inż. EWA WAWRZYNIAK	DATA: 2019-03-20
WYKONAŁ: mgr inż. EWA WAWRZYNIAK	DATA: 2019-03-20
WYKONAŁ: mgr inż. EWA WAWRZYNIAK	DATA: 2019-03-20
WYKONAŁ: mgr inż. EWA WAWRZYNIAK	DATA: 2019-03-20
WYKONAŁ: mgr inż. EWA WAWRZYNIAK	DATA: 2019-03-20
WYKONAŁ: mgr inż. EWA WAWRZYNIAK	DATA: 2019-03-20
WYKONAŁ: mgr inż. EWA WAWRZYNIAK	DATA: 2019-03-20
WYKONAŁ: mgr inż. EWA WAWRZYNIAK	DATA: 2019-03-20
WYKONAŁ: mgr inż. EWA WAWRZYNIAK	DATA: 2019-03-20



Urząd Miejski w Michalowie
Przebudowa drogi na terenie wsi Bindzuyga,
Supriny, Kolessno
Gmina Michalowo ul. Batostocka 11, 16-050 Michalowo
Zagospodarowanie terenu
Autor opracowania: Emilia Wawrzenik
SKALA: 1:1000
BRANZA: drogowo

PLAN SYTUACYJNY

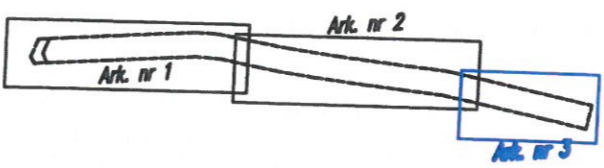
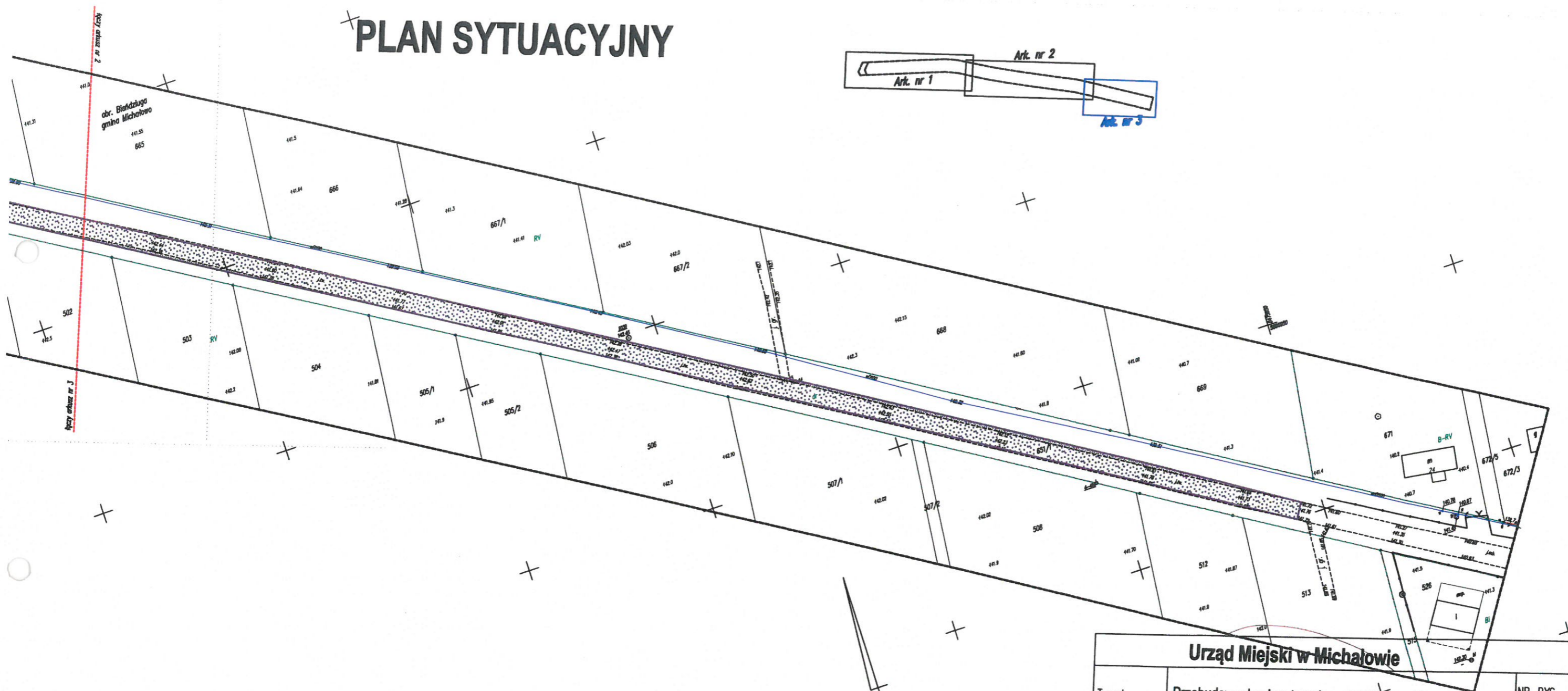

Urząd Miejski w Michałowie		NR. RYS. 1
Temat	Przebudowa drogi na terenie wsi Bińdzuyga, Supruny, Kolesno	
Inwestor	Gmina Michałowo ul. Białostocka 11, 16 - 050 Michałowo	SKALA 1: 500
Nazwa rys.	Zagospodarowanie terenu	
Autor opracowania:	Emilia Wawreniuk	BRANŻA: drogowa

PLAN SYTUACYJNY

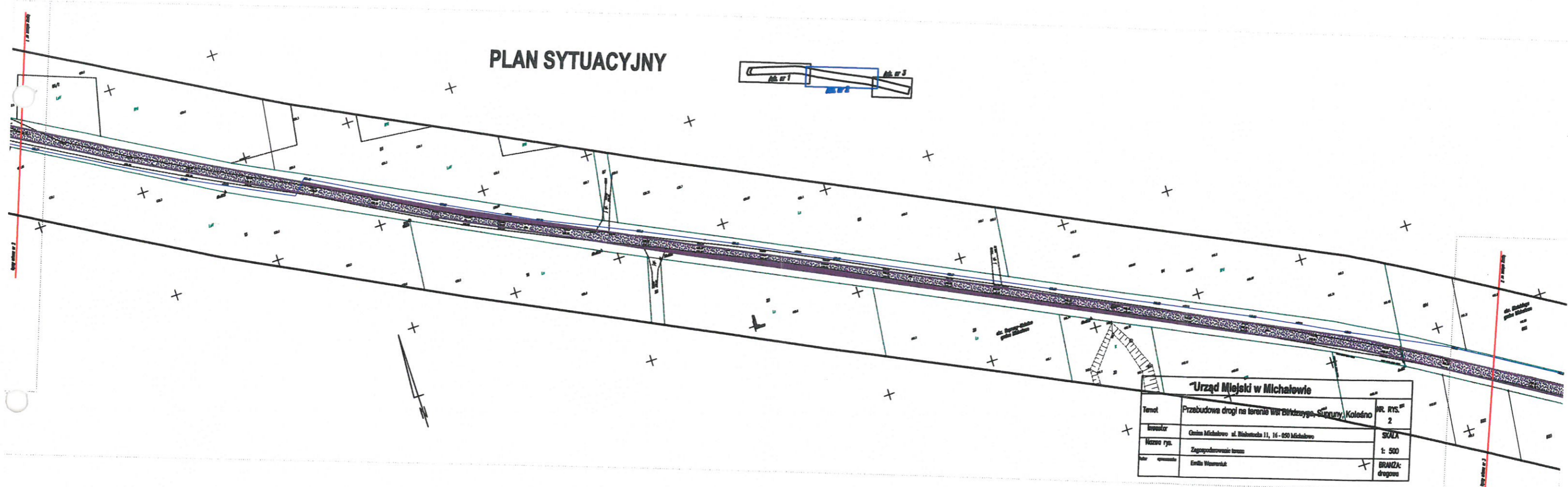

Urząd Miejski w Michałowie		
Teren	Przebudowa drogi na terenie wsi Birkuszyca, Słupny, Kalesno	NR. RYS. 2
Inwestor	Gmina Michałowo al. Białostocka 11, 16-050 Michałowo	SKALA
Nazwa rys.	Zagospodarowanie terenu	1: 500
autor opracowania	Emilia Wierwicka	BRANŻA: drogowy

PLAN SYTUACYJNY

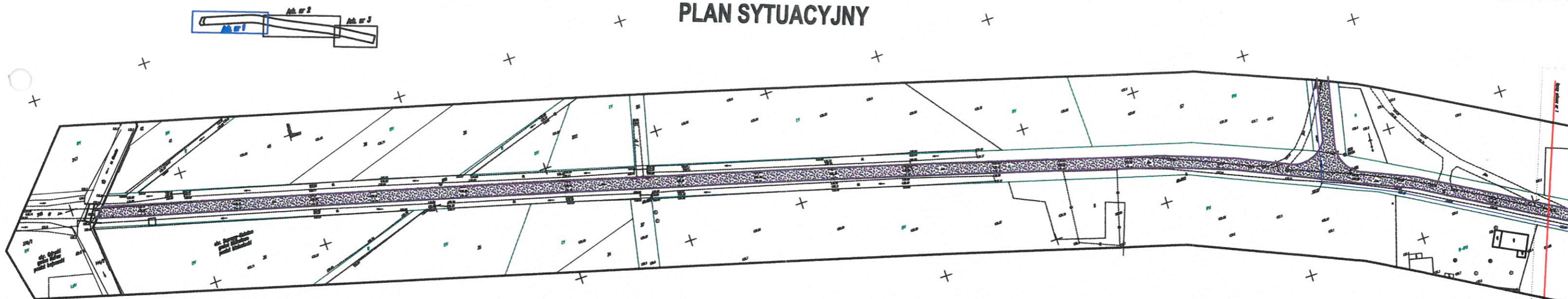

Urząd Miejski w Michałowie		
Temat	Przebudowa drogi na terenie wsi Birczuzga, Supruny, Koledno	NR. RYS. 3
Inwestor	Gmina Michałowo ul. Biskupska 11, 16-050 Michałowo	SKALA
Nazwa rys.	Zagospodarowanie terenu	1: 500
autor opracowania	Emilia Wawrzniak	BRANŻA: drogowa

Wydano dn. 20.03.2019 r.
 MAPA ZASADNICZA Skala 1:1000
 SUPRUNY-KOLEŚNO - BIŁDZUŻA 0004322.00.12018

PLAN SYTUACYJNY

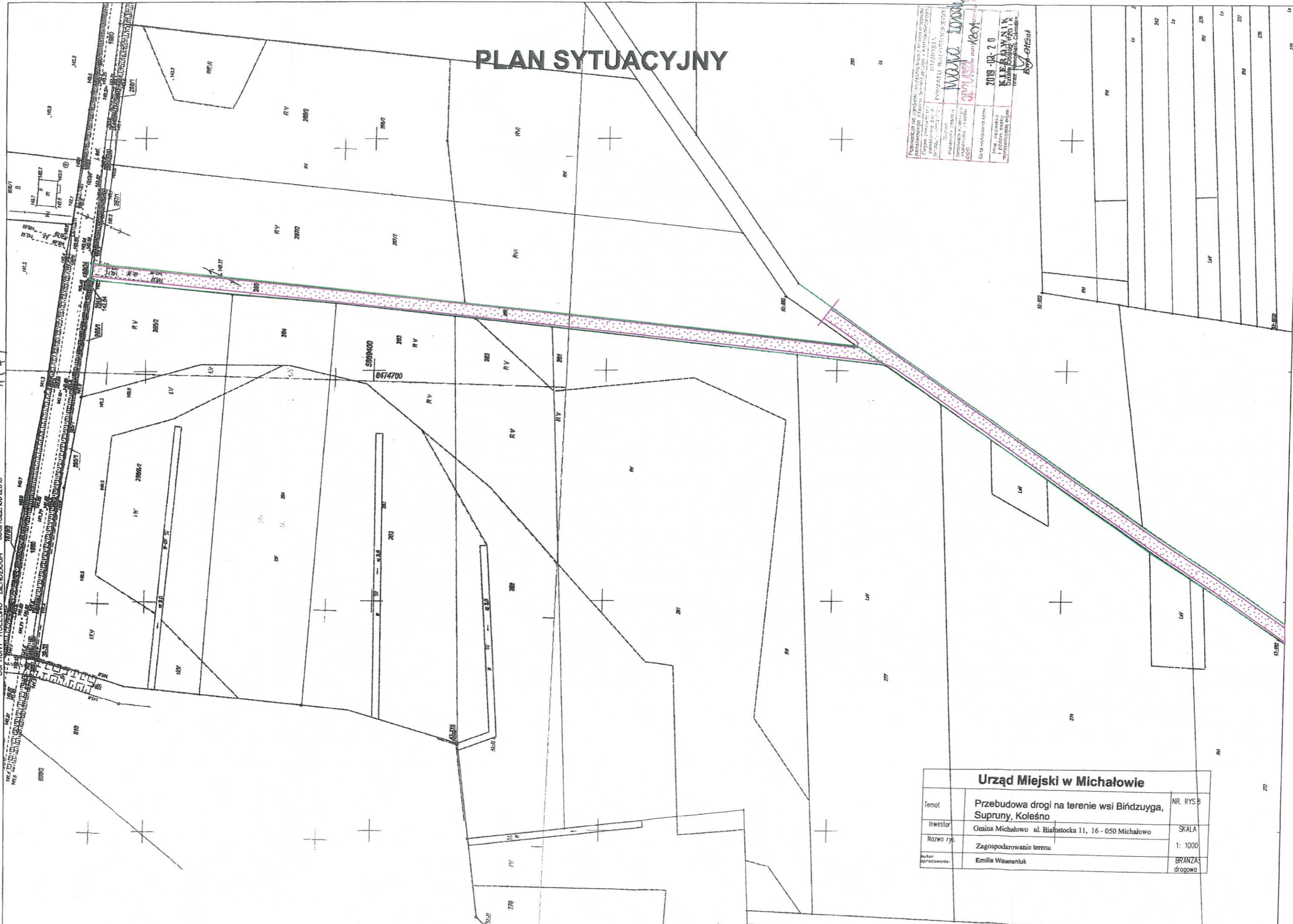

Podpisano: [Signature]
 Przewidywany koszt: [Value]
 Organ projektujący: [Name]
 Data: 2019-03-20
 Kierownik: [Name]
 Branża: [Name]

Urząd Miejski w Michałowie		
Temat	Przebudowa drogi na terenie wsi Biłdzużyga, Supruny, Koleśno	NR. RYS. B
Inwestor	Gmina Michałowo ul. Białostocka 11, 16 - 050 Michałowo	SKALA
Nazwa rys.	Zagospodarowanie terenu	1: 1000
Autor opracowania:	Emilia Wawrenluk	BRANŻA: drogową